



**Palkintotuomarin  
peruskurssi  
AJOK/BEAJ**

# Kurssin ohjelma

- Teoriaosio
  - Yleistä ajokoikeesta
  - Kokeen kulku
  - Tuloksen muodostuminen
  - Arvosteluperusteet
  - Toiminta erikoistilanteissa
  - Maastokortin täyttäminen
- Käytännön osio
  - Koiran toiminnan seuraaminen maastossa
  - ✓ Maastokortin täyttäminen
  - Sovitaan teoriaosion yhteydessä

# Palkintotuomarin pätevyys

- Hyväksytysti suoritettu peruskurssi
- Vähintään kaksi harjoittelua eri ylituomareille
  - Merkinnät kokelaskorttiin
- Toimitetaan kennelpiirille, joka myöntää palkintotuomarikortin
  - Puolto esim. metsästysseuralta
- Arvosteluoikeus on voimassa kun on toiminut tuomarina, kilpaillut tai käynyt jatkokoulutuksessa viimeisen kahden vuoden aikana



# Yleistä

Koelajit

Järjestelyt

Tuomarit

# Miksi ajokokeita?

- Kerätään tietoa jalostuksen tarpeisiin
  - Tieto oltava mahdollisimman oikeata
  - Vain todettuja asioita arvioidaan
- Tavoitteena tehokas metsästyskoira
- Mahdollisuus kilpailla
- Harrastajien välinen yhteistoiminta

# Koelajit

- Yleinen koe
  - Osallistumisoikeus FCI:n 6, ajavien koirien roturyhmään kuuluvilla
- Rajattu osallistuminen
  - Yhdistysten jäsenille
  - Tietyn rodun edustajille
  - Karsintakokeet

# Koeluokka – ja aika

- Yksiluokkainen
  - Kaikissa kokeissa sama vaatimustaso
- Yksipäiväinen
  - Koetapahtuma voidaan järjestää myös kahtena peräkkäisenä yksipäiväisenä kokeena
    - ✓ Esim. Kilpa, karsintakokeet

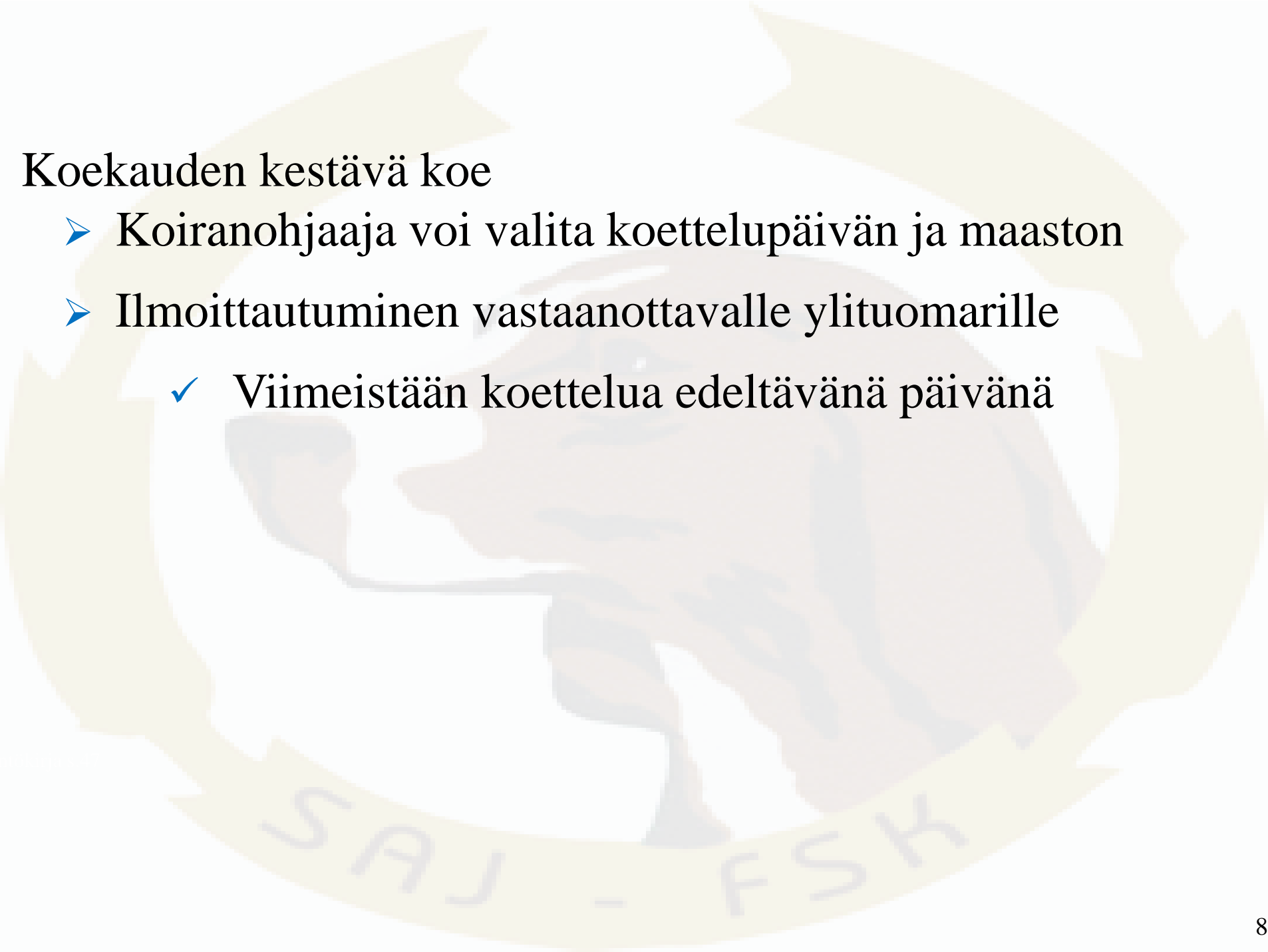
- 
- Koekauden kestävä koe
    - Koiranohjaaja voi valita koettelupäivän ja maaston
    - Ilmoittautuminen vastaanottavalle ylituomarille
      - ✓ Viimeistään koettelua edeltävänä päivänä

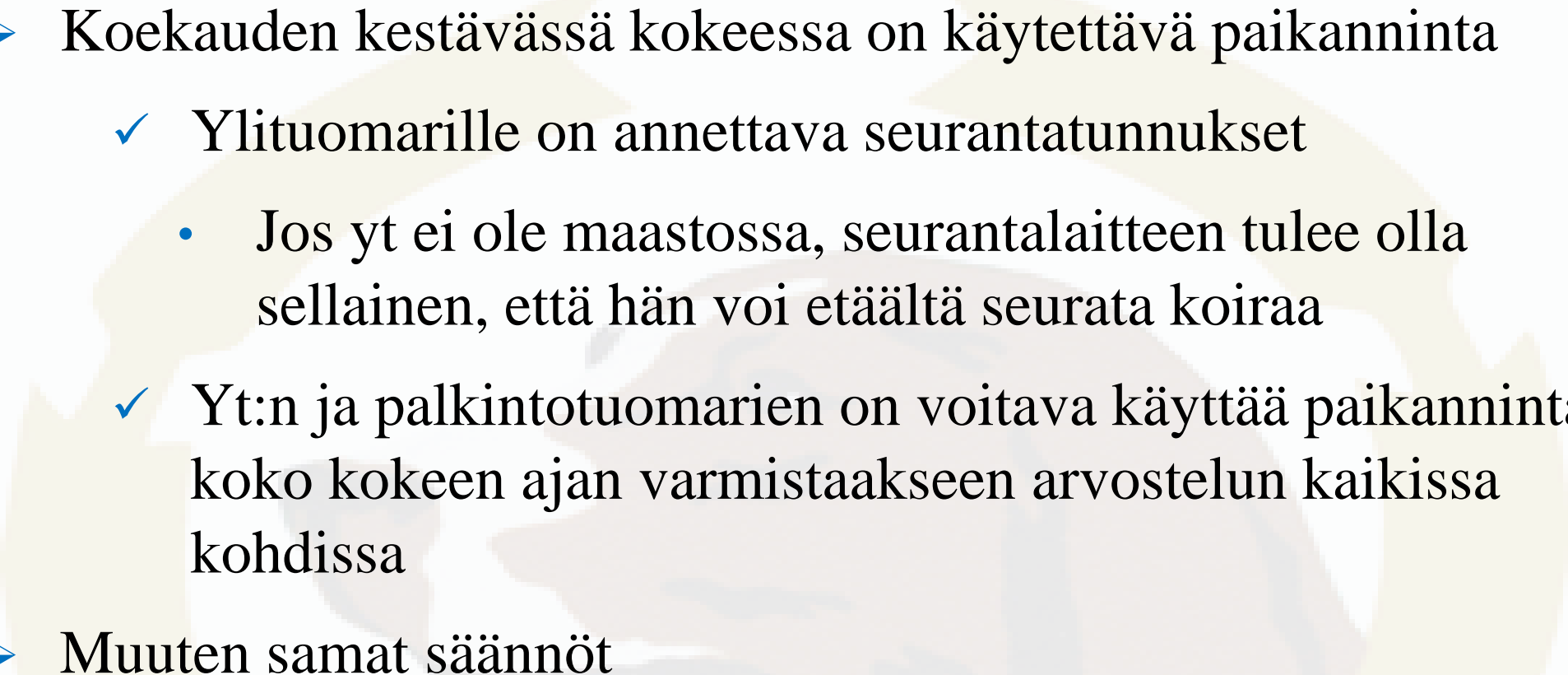

- 
- Koekauden kestävässä kokeessa on käytettävä paikanninta
    - ✓ Ylituomarille on annettava seurantatunnukset
      - Jos yt ei ole maastossa, seurantalaitteen tulee olla sellainen, että hän voi etäältä seurata koiraa
    - ✓ Yt:n ja palkintotuomarien on voitava käyttää paikanninta koko kokeen ajan varmistukseksi arvostelun kaikissa kohdissa
  - Muuten samat säännöt

# Vaatimukset osallistuvalla koiralla

- Kennelliiton rekisteröinti-, tunnistus-, rokotus- ja antidoping sääntöjen vaatimukset
- Palkittu näyttelyssä 9 kk täytettyään
  - Ilman näyttelytulosta voi osallistua kunnes saavuttaa AJOK/BEAJ 1. palkinnon
- Ei 30 vrk ennen - 75 vrk jälkeen penikoinnin
- Ei kiimassa
- Ei sairas, loukkaantunut tai vammautunut koira

- Ei koira, joka on vihainen ihmisille tai toisille koirille
- Ei koira, joka on kennelliiton ohjeiden mukaisesti määrätty osallistumiskieltoon

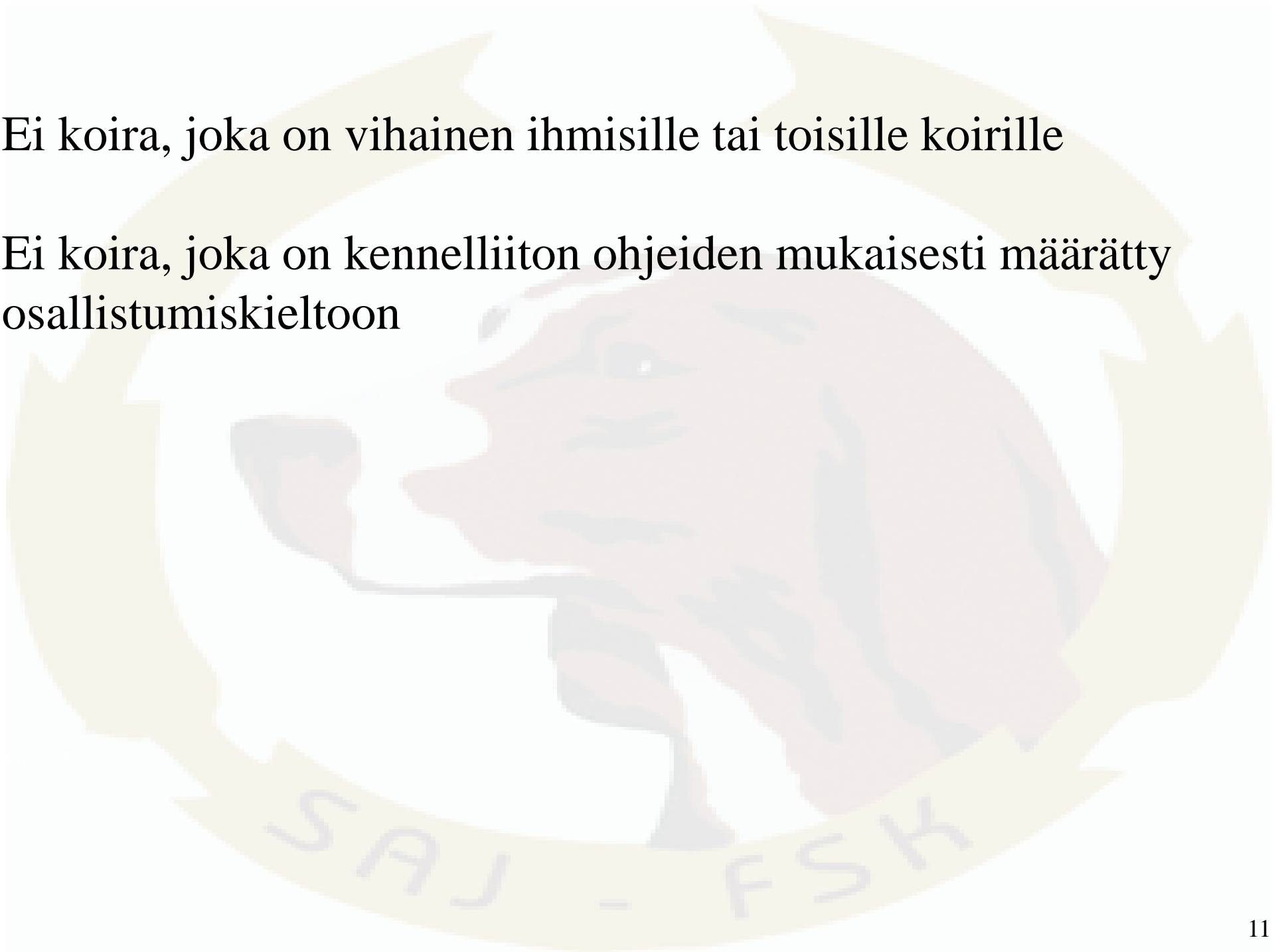

# Tuomarit

- Koeryhmässä kaksi palkintotuomaria
- Ylituomarin nimeämä ryhmänjohtaja
  - Pätevöity palkintotuomari
  - 18 v. ikä
  - Kennelliiton tai rotujärjestön jäsen
- Palkintotuomari
  - Kennelliiton tai sen jäsenyhdistyksen jäsen
  - Kurssin suorittanut harjoittelija voi toimia pt:na
  - 15 v. ikä

# Jääviys

- Kulloinkin voimassa oleva kennelliiton yleinen jääviyssääntö
- Koiranohjaajan/omistajan ja koiraa arvostelevan tuomarin välillä ei saa olla arvostelua häiritseviä sidonnaisuuksia
  - Läheiset sukulaiset (aviopuoliso, vanhemmat, sisaret)
  - Kasvattaja
- Toiminta
  - Läpinäkyvää
  - Hyvän kennelhengen mukaista
  - Luotettavaa

# Ennen kokeen alkua

- Ilmoittaudutaan järjestäjän määrämällä tavalla
  - Järjestäjä voi määritellä itse milloin ilmoittautumisaika alkaa ja päättyy.
  - Esimerkiksi, ilmoittautumisaika kokeeseen voi päättyä vain päivää ennen kokeen alkua.
  - Koekauden kokeessa ilmoittautuminen päättyy edeltävänä päivänä
- Koetoimikunnalla on oikeus rajoittaa osallistuvien koirien lukumäärä ilmoittautumisjärjestyksen mukaisesti.
- Kokeen järjestäjät voivat perua kokeen, mikäli osallistujia on vähemmän kuin kolme (3)

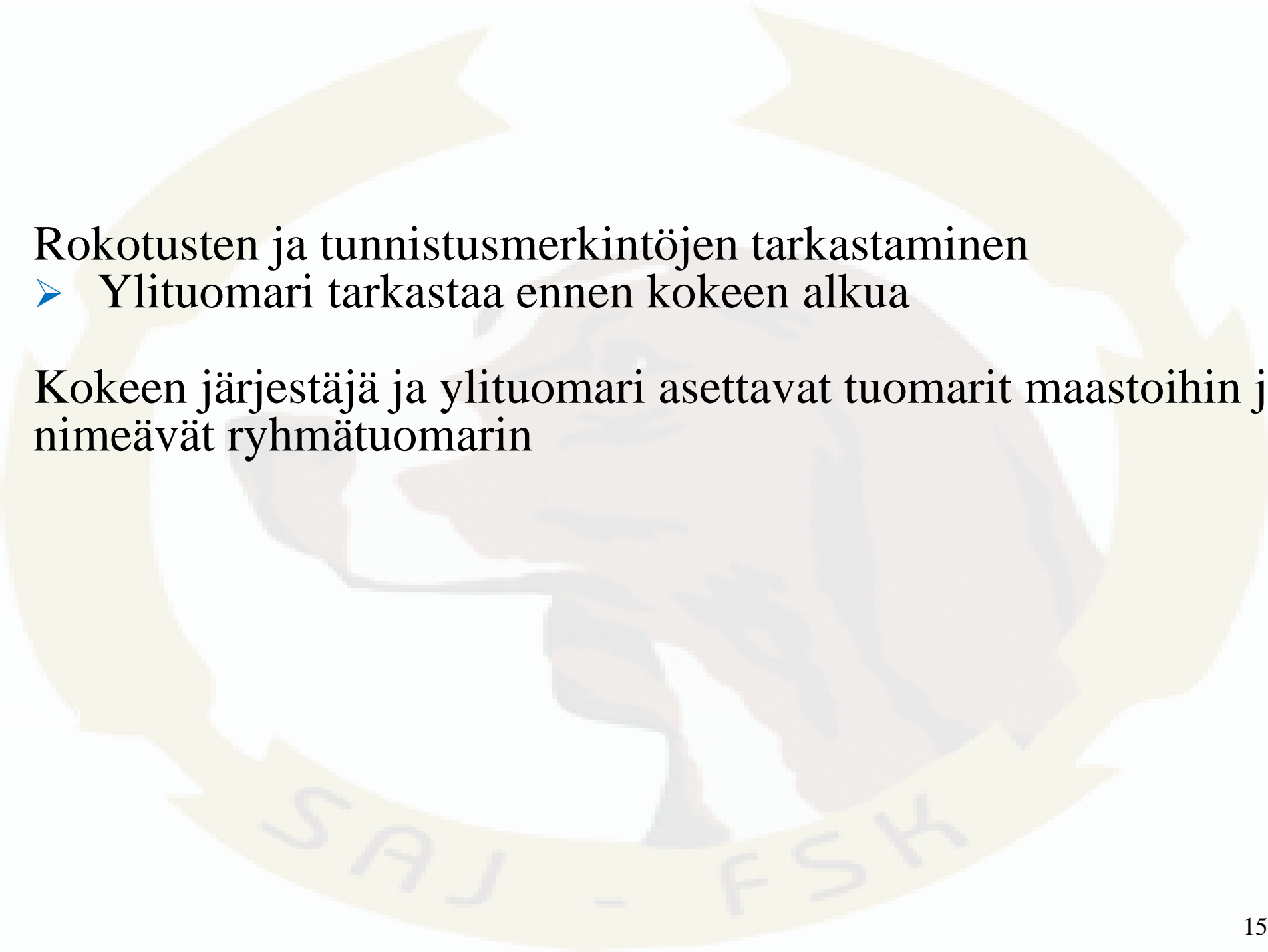
- 
- Rokotusten ja tunnistusmerkintöjen tarkastaminen
    - Ylituomari tarkastaa ennen kokeen alkua
  - Kokeen järjestäjä ja ylituomari asettavat tuomarit maastoihin ja nimeävät ryhmätuomarin

# Koepäivä

Kokeen kulku

Arviointi

Tuloksen muodostuminen

SAJ - FSK



# Kokeen kulku

- Koe alkaa ylituomarin puhuttelulla
  - Lyhyt sääntöjen kertaus
  - Koepäivää koskevat ohjeet
- Koerien arvonta maastoihin
- Koiran koettelu arvotuissa maastoissa
- Maastokorttien luovutus ylituomarille
- Koe päättyy ylituomarin puheenvuoroon, tulosten julkistamiseen ja palkintojen jakoon

# Koiran koettelu

- Koettelu-aika aloitetaan ylituomarin määräämänä koirien irtilaskuaikana
- Koepäivänä koiralla on
  - Enintään 240 min hakuaikaa yhteensä molempiin eriin
  - Kaksi erillistä 120 min ajoerää
    - ✓ Ajoaikaan ei lasketa:
      - ✓ 5 min tai sitä pidempiä taukoja
      - ✓ Ajolöysoyysminuutteja
- Koira kytketään ensimmäisen ajoerän jälkeen ja lasketaan eri maastokohtaan hakemaan toista jänistä mikäli hakuaikaa on käyttämättä

# Tuloksen muodostuminen

- Ajoaika max 70 pistettä
- Ominaisuuspisteet max 30 pistettä
  - Eräkohtaiset ansiopisteet
    - ✓ Haku 1 -10 p
    - ✓ Haukku 1-10 p
    - ✓ Ajotaito 1-10 p
  - Eräkohtaiset tappiopisteet
    - ✓ Hakulöyisyys 0 -10 p
    - ✓ Ajolöyisyys 0 -10 p

# Ansiopisteet

- Palkintotuomari suorittaa arvostelun maastokorttiin eräkohtaisesti kokonaisin numeroin
  - Erinomainen suoritus 9 tai 10
  - Erittäin hyvä suoritus 7 tai 8
  - Hyvä suoritus 5 tai 6
  - Välttävä suoritus 3 tai 4
  - Heikko suoritus 1 tai 2
  - Ei voida arvostella -
- Ryhmätuomari merkitsee korttiinsa tuomareiden antamien pisteiden keskiarvon

# Palkintotuomarin arvostelukortti



## AJOK

## Ajokokeen arvostelukortti Bedömningskort vid drevprov

Koeaika Provtid	<u>10</u> / <u>10</u> 20 <u>23</u>	Erän nro Omgång nr.	1	Erä alkoi klo Omgången började kl.	7.00
Maasto Provmark	Metsä	Paikkakunta Ort	Oulu	<input checked="" type="checkbox"/> Uros Hanhund  <input type="checkbox"/> Narttu Tik	
Koiran nimi Hundens namn	Malli				
Ohjaaja Hundförare	Matti Malli				

### OMINAISUUKSIEN ARVOSTELU • BEDÖMNING AV EGENSKAPERNA

Ominaisuus Egenskap	Ansiopisteet 1–10 / Positiv 1–10			Tappiopisteet 0–10 / Negativ 0–10	
	Haku Sök	Haukku Skall	Ajotaito Drevförmöga	Hakulöysyys Löshet på sök	Ajolöysyys Löshet på drev
Tuomari Domaren	8	7	9	1	0
Ryhmä Gruppen					
Apusarake Hjälprad	+	+			
Apusarake Hjälprad	+	+			
Apusarake Hjälprad	+	+			

# Ryhmätuomarin arvostelukortti



## AJOK

## Ajokokeen arvostelukortti Bedömningskort vid drevprov

Koeaika Provtid	<u>10</u> / <u>10</u> 20 <u>23</u>	Erän nro Omgång nr.	<u>1</u>	Erä alkoi klo Omgången började kl.	<u>7.00</u>
Maasto Provmark	<u>Metsä</u>	Paikkakunta Ort	<u>Oulu</u>	<input checked="" type="checkbox"/> Uros Hanhund	
Koiran nimi Hundens namn	<u>Malli</u>			<input type="checkbox"/> Narttu Tik	
Ohjaaja Hundförare	<u>Matti Malli</u>				

### OMINAISUUKSIEN ARVOSTELU - BEDÖMNING AV EGENSKAPERNA

Ominaisuus Egenskap	Ansiopisteet 1-10 / Positiv 1-10			Tappiopisteet 0-10 / Negativ 0-10	
	Haku Sök	Haukku Skall	Ajotaito Drevförmöga	Hakulöysyys Löshet på sök	Ajolöysyys Löshet på drev
Tuomari Domaren	<u>9</u>	<u>7</u>	<u>8</u>	<u>1</u>	<u>0</u>
Ryhmä Gruppen	<u>8,5</u>	<u>7</u>	<u>8,5</u>	<u>1</u>	<u>0</u>
Apusarake Hjälprad	Ryhmätuomari merkitsee korttiinsa tuomareiden antamien numeroiden keskiarvon.				
Apusarake Hjälprad					
Apusarake Hjälprad					

# Tappiopisteet

- Arvostelussa otetaan huomioon molempien tuomareiden erilliset, mutta yksimieliset havainnot yhteenlaskettuina
  - Ei tappiopisteitä aiheuttavaa ominaisuutta tai virhe on niin vähäinen ettei aiheuta tappiopisteitä 0
  - Virheen laadusta ja/tai ajasta riippuen 1 – 10
  - Koira suljetaan virheen vuoksi 10
    - ✓ Ryhmän pisteet (keskiarvo)
  - Ei voida arvostella -

# Palkintosijat

- Suuret ajokoirat

- 1. palkinto vähintään 75 pistettä
- 2. palkinto vähintään 60 pistettä
- 3. palkinto vähintään 50 pistettä

- Beaglet ja eestinajokoirat

- 1. palkinto vähintään 60 pistettä
- 2. palkinto vähintään 50 pistettä
- 3. palkinto vähintään 40 pistettä



# Arvioinnin perusteet

## Haku

SAJ - FSK

# Haun arvostelu

- Yhteensä enintään 240 min
- Kokonaishakuajasta huolimatta arvostellaan eräkohtaisesti
  - Erän haku voi koostua useasta osasta ( kohtuuttoman häiriön jälkeinen haku )
  - Ajoerässä hukan aikana tapahtuva todettu toisen jäniksen haku otetaan arvostelussa huomioon
    - ✓ Ei kuluta hakuaikaa vaan ajoaikaa (120 min)
- Arvostellaan vain jäniksen hakua
  - Mikäli haku vaihtuu muun eläimen (esim. kettu) hauksi, arvostellaan vain se osa, mikä on todettu jäniksen hauksi

# Haun arvostelu

- Kaksiosainen

- Ilman yöjälkeä (1 - 5 p)

- ✓ Hyvää

- Tarmokas, innokas
- Irtoaa ryhmästä
- Riittävän laaja
- Järjestelmällisyys
- Yhteistyö kuljettajan kanssa
- Nopea yöjäljen löytäminen

- ✓ Huonoa

- Haluttomuus
- Lähihakuisuus
- Ei pysty itsenäiseen työskentelyyn

# Haun arvostelu

➤ Työ yöjäljellä ( 1 - 5 p)

✓ Hyvää

- Into
- Varma, järkevä eteneminen
- Nopea löytö
- Tarttuu tarvittaessa vanhaankin jälkeen

✓ Huonoa

- Puurtaa
- Hosuu
- Vaihtaa jälkeä

# Haun arvostelu

- Koiran laskemista suoraan yöjäljille on vältettävä, jotta voidaan arvostella haun molemmat osat
- Hakua pyrittävä seuraamaan
- Gps-paikannin on hyvä apuväline
  - Esim. laajuus, järjestelmällisyys, yöjäljen löytäminen, esteet, suurin etäisyys, kuvio, tehokkuus yöjäljellä ja aika yöjäljellä
- Olosuhteet
  - Vaikeat olosuhteet otettava huomioon korottavana tekijänä

# Haun arvostelu

- Arvostelun lisätiedot
  - 20. Laajuus
  - 21. Vainuamistapa
  - 22. Hakulöyseyden laatu
  - 23. Hakukuvio
  - 24. Suurin etäisyys
  - 25. Yöjälki löytyi
  - 26. Eteneminen yöjäljellä
  - 27. Aika yöjäljellä

**HUOM!** Lisätietojen tulee täsmätä annettuun haun kokonaisnumeroon.

# Esimerkki haun arvostelusta



## AJOK

### Ajokokeen arvostelukortti Bedömningskort vid drevprov

Koeaika Provtid	10 / 10 20 23	Erän nro Omgång nr.	1	Erä alkoi klo Omgången började kl.	6.00
Maasto Provmark	Jänismaa	Paikkakunta Ort	Oulu	<input checked="" type="checkbox"/> Uros Hanhund	
Koiran nimi Hundens namn	Ajon Malli			<input type="checkbox"/> Narttu Tik	
Ohjaaja Hundförare	Matti Mallikas				

#### OMINAIKUUSSIEN ARVOSTELU • BEDÖMNING AV EGESKAPERNA

Ominaisuus Egenskap	Ansiopisteet 1-10 / Positiv 1-10			Tappiopisteet 0-10 / Negativ 0-10	
	Haku Sök	Haukku Skall	Ajotaito Drevförmåga	Hakulöysyys Löshet på sök	Ajolöysyys Löshet på drev
Tuomari Domaren	10				
Ryhmä Gruppen					
Apusarake Hjälprad	5 + 5	+			
Apusarake Hjälprad	+	+			
Apusarake Hjälprad	+	+			

#### LISÄTIEDOT • TILLÄGGSUPGIFTER (Asteikolla 1-5 / Skala 1-5)

Matkat 0,1 km tarkkuudella / Distans med 0,1 km noggrannhet

OLOSUITEET • FÖRHÅLLANDENA	
10. Koiralle rasittavat olosuhteet Ansträngande förhållanden för hunden	<input type="checkbox"/>
11. Paljas maa Barmark	<input checked="" type="checkbox"/>
12. Lumikeli Snöföre	cm
13. Kohtalainen tai kova tuuli Måttig eller hård vind	<input type="checkbox"/>
14. Kuiva keli Torrt före	<input checked="" type="checkbox"/>
15. Kosteaa keli Fuktigt före	<input type="checkbox"/>
16. Kohtalainen tai kova sade Måttig eller hårt regn	<input type="checkbox"/>
17. Lämpötila Temperatur	+2 °C
18. Maasto Provmark	4
19. Lumipeitteinen laatu Snötäckets art	
HAKU • SÖK	
20. Laajuus Vidd	3
21. Vainuamistapa Spårningsätt	
22. Hakulöysyyden laatu Arten av löshet på sök	5
23. Hakukuvio Sökmönster	4
24. Suurin etäisyys Längsta avstånd	0,5 km
25. Yöjälki löytyy Avstånd till nattslaget (s finnande)	0,4 km
26. Eteneminen yöjäljellä Avancemang på nattslag	5
27. Aika yöjäljellä Tid på nattslag	13 min

HAUKKU • SKALL	
30. Kuuluvuus Hörbarhet	
31. Kertovuus Passion	
32. Intohimoisuus Intensitet	
33. Tiheys Täthet	
34. Äänen määrä Mängdtonighet	
35. Sukupuolileima Könsprägel	
36. Beaglen haukku Beaglens skall	
37. Todettu kuuluvuus Konstaterad hörbarhet	
METSÄSTYSINTO • JAKTLÖS	
40. Haun aikana Under söket	
41. Ajon aikana Under drevet	
42. Koettelyaikana Under provtiden	

AJOK • DREV	
50. Sujuvuus Flyt	
51. Nopeus Fart	
52. Tie- ja estetyöskentely Arbete på väg och vid hinder	
53. Vainuamistapa	

Paikannin on hyvä apuväline  
- laajuuden  
- hakukuvion  
- suurimman etäisyyden  
- yöjäljen löytymisen (yleensä helppo huomata)  
- yöjäljellä etenemisen toteamisessa

Hyvin lyhyissä hauissa lisätietojen toteaminen ei usein ole mahdollista.  
Silloin ne voidaan jättää tyhjiksi.

#### HAKUTAULUKKO • SÖKTABELL

Klo./Kl.	Haku	200m	K	500m	Söktid kvar:
6.00	0 1 2 3 4 5 6 7 8 9 10 11 12 13 14 15 16 17 18 19 20 21 22 23 24 25 26 27 28 29 30				240
6.30	30 31 32 33 34 35 36 37 38 39 40 41 42 43 44 45 46 47 48 49 50 51 52 53 54 55 56 57 58 59 60				15
	0 1 2 3 4 5 6 7 8 9 10 11 12 13 14 15 16 17 18 19 20 21 22 23 24 25 26 27 28 29 30				
	30 31 32 33 34 35 36 37 38 39 40 41 42 43 44 45 46 47 48 49 50 51 52 53 54 55 56 57 58 59 60				
	0 1 2 3 4 5 6 7 8 9 10 11 12 13 14 15 16 17 18 19 20 21 22 23 24 25 26 27 28 29 30				

Hakutyöskentelyn aikana  
- merkitse koiran yhteydenotot  
- merkitse paikantimesta etäisyyksiä koiraan, jotta voit siirtää suurimman etäisyyden lisätietokohtaan 24  
- merkitse yöjäljen löytymisen etäisyys (lisätieto 25)  
- merkitse lisätietoon 27 aika yöjäljellä

Huomautuksia • Anmärkningar:	Hakuaika yht. min. Sammanlagd söktid i min.	45
	Hakuaikaa käyttämättä: Söktid kvar:	195
	Hakulöysyyttä Löshet på sök	4 min.

06.2023

# Jos tulee useampi haku

19. Snötäckets art		40. Under söket		59. Arbete på sök	
<b>HAKU - SÖK</b>					
20. Laajuus Vidd		4			
21. Vainuamistapa Spårningsätt					
22. Hakulöisyyden laatu Arten av löshet på sök		5			
23. Hakukuvio Sökmönster		4			
24. Suurin etäisyys Längsta avstånd	0,7	km			
25. Yöjälki löytyi Avstånd till nattslaget(s) finnande	0,4 / 0,7	km			
26. Eteneminen yöjäljellä Avancemang på nattslag		5			
27. Aika yöjäljellä Tid på nattslag	13 / 17	min			

Jos tulee useampi haku samaan erään, lisätiedot merkitään koko erän perusteella lukuunottamatta kohtia 25 ja 27. Niissä merkitään jokaisesta osahausta erikseen.

Jos jossakin osahaussa yöjälkityöskentelyä ei todeta, merkitään viiva.

Esimerkiksi 27. Aika yöjäljellä - / 38 min

## HAKUTAULUKKO • SÖKTABELL

Klo/Kl.																															Hakuaikaa käyttämättä: Söktid kvar:		
6.00	0	1	2	3	4	5	6	7	8	9	10	11	12	13	14	15	16	17	18	19	20	21	22	23	24	25	26	27	28	29	30	30	
	Haku										200m K										500m												
6.30	30	31	32	33	34	35	36	37	38	39	40	41	42	43	44	45	46	47	48	49	50	51	52	53	54	55	56	57	58	59	60	15	45
	yöjälki 400m										Ajo																						
	0	1	2	3	4	5	6	7	8	9	10	11	12	13	14	15	16	17	18	19	20	21	22	23	24	25	26	27	28	29	30		
	30	31	32	33	34	35	36	37	38	39	40	41	42	43	44	45	46	47	48	49	50	51	52	53	54	55	56	57	58	59	60		
8	0	1	2	3	4	5	6	7	8	9	10	11	12	13	14	15	16	17	18	19	20	21	22	23	24	25	26	27	28	29	30	15	
											Uusi haku										k												
8.30	30	31	32	33	34	35	36	37	38	39	40	41	42	43	44	45	46	47	48	49	50	51	52	53	54	55	56	57	58	59	60	30	
	k										600m										yj 700m												
9	0	1	2	3	4	5	6	7	8	9	10	11	12	13	14	15	16	17	18	19	20	21	22	23	24	25	26	27	28	29	30	10	55
											Ajo alkoi																						
	30	31	32	33	34	35	36	37	38	39	40	41	42	43	44	45	46	47	48	49	50	51	52	53	54	55	56	57	58	59	60		

Huomautuksia • Anmärkningar: .....

.....  
 .....  
 .....

Hakuaikea yht. min.  
Sammanlagd söktid i min.

Hakuaikea käyttämättä:  
Söktid kvar:

Hakulöisyyttä  
Löshet på sök  min.



# Arvioinnin perusteet

## Haukku

SAJ - FSK

# Haukun arvostelu

- Haukun tehtävä on tiedottaa metsästäjälle ajon etenemisestä
- Tärkein ominaisuus on KUULUVUUS
- Kuuluvuuden osalta on tarkoitus merkitä kuuluvuuden pisin matka helpottamaan ja kertomaan arvostelun perusteita
- Muut arvostelussa huomioitavat ominaisuudet
  - Kertovuus
  - Intohimoisuus
  - Tiheys
  - Äänien määrä
  - Sukupuolileima

# Haukun arvostelu

- Haukkunumero tulee perustua lisätietokohtien 30 – 35 arviointeihin
  - Kuuluvuus (30) 1 – 5 pistettä
    - ✓ Gps-paikannin hyvä apuväline
  - Kertovuus (31)
  - Intohimoisuus (32)
  - Tiheys (33) 1 – 5 pistettä
  - Äänien määrä (34)
  - Sukupuolileima (35)
  - Beaglen haukku (36) (ei vaikuta pisteytykseen)
  - Todettu kuuluvuus (37) (ei vaikuta pisteytykseen)

# Haukun arvostelu

- Ohje haukkunumeron muodostamiseksi lisätiedoista
  - Kuuluvuusnumero, lisätieto 30, otetaan perustaksi
  - Lisätietokohdissa 31 – 35
    - ✓ numero 3 nostaa haukkunumeroa 0,5 pistettä
    - ✓ numerot 4 ja 5 nostavat haukkunumeroa 1 pisteen
  - Virheellinen sukupuoli laskee korkeintaan yhden pisteen
- Näin päästään ”lähelle” oikeaa haukkunumeroa
  - Palkintotuomari tekee lopullisen hienosäädön

# Haukun arvostelu

- Hyvää haukkua (5 – 6) täytyy pystyä normaaleissa olosuhteissa seuraamaan vaivatta
- Jos kuuluvuus on 1 tai 2, haukkunumero voi olla korkeintaan 4



# Haukun arvostelu

- Huomioitavaa
  - Kertovan haukun täytyy vaihdella ajon mukaisesti
    - ✓ Kun koira on paljon jäljessä ajettavasta tai työskentelee vaikeissa olosuhteissa, haukun voima, intohimoisuus ja äänien määrä yleensä vähenevät
    - ✓ Haukkunumeroa korottava tekijä
    - ✓ Usein tällainen haukku arvostellaan väärin ja heikommat ajon kohdat virheellisesti laskevat haukkunumeroa

# Esimerkki hyvästä (5-6) haukusta

## OMINAISUUKSIEN ARVOSTELU • BEDÖMNING AV EGENSKAPERNA

Ominaisuus Egenskap	Ansiopisteet 1–10 / Positiv 1–10			Tappiopisteet 0–10 / Negativ 0–10	
	Haku Sök	Hauku Skall	Ajotaito Drevförmöga	Hakulöysyys Löshet på sök	Ajolöysyys Löshet på drev
Tuomari Domaren		5			
Ryhmä Gruppen					
Apusarake Hjälprad	+	3 + 2			
Apusarake Hjälprad	+	+			
Apusarake Hjälprad	+	+			

Muut haukun ominaisuudet

lisätieto 30, kuuluvuus perustaksi

## LISÄTIEDOT • TILLÄGGSUPGIFTER (Asteikolla 1–5 / Skala 1–5)

Matkat 0,1 km tarkkuudella / Distans med 0,1 km noggrannhet

OLOSUHTEET • FÖRHÅLLANDENA	
10. Koiralle rasittavat olosuhteet Ansträngande förhållanden för hunden	<input type="checkbox"/>
11. Paljas maa Barmark	<input type="checkbox"/>
12. Lumikeli Snöföre	cm
13. Kohtalainen tai kova tuuli Måttig eller hård vind	<input type="checkbox"/>
14. Kuiva keli Torrt före	<input type="checkbox"/>
15. Kosteaa keli Fuktig före	<input type="checkbox"/>
16. Kohtalainen tai kova sade Måttig eller hårt regn	<input type="checkbox"/>
17. Lämpötila Temperatur	°C
18. Maasto Provmark	

HAUKKU • SKALL	
30. Kuuluvuus Hörbarhet	3
31. Kertovuus Passion	4
32. Intohimoisuus Intensitet	2
33. Tiheys Täthet	2
34. Äänien määrä Mängtonighet	2
35. Sukupuolileima Könsprägel	5
36. Beaglen hauku Beaglens skäll	
37. Todettu kuuluvuus Konstaterad hörbarhet	1, 4 km
METSÄSTYSINTO • JAKTLUST	

AJO • DREV	
50. Sujuvuus Flyt	
51. Nopeus Fart	
52. Tie- ja estetyöskentely Arbete på väg och vid hinder	
53. Vainuamistapa Spårningsätt	
54. Havainnot herkkyydestä Skallbenägenhet	min
55. Ajolöysyyden laatu Arten av löshet på drev	
56. Ajettava nähty Drevdjurnoteringar	/
57. Tie- ja esteajoa Drev på väg och hinder	km
58. Todellinen ajoaika Verklig drevtid	min

# Esimerkki kiitettävästä haukusta

## OMINAISUUKSIEN ARVOSTELU • BEDÖMNING AV EGENSKAPERNA

Ominaisuus Egenskap	Ansiopisteet 1–10 / Positiv 1–10			Tappiopisteet 0–10 / Negativ 0–10	
	Haku Sök	Haukku Skall	Ajotaito Drevförmöga	Hakulöysyys Löshet på sök	Ajolöysyys Löshet på drev
Tuomari Domaren		9			
Ryhmä Gruppen					
Apusarake Hjälprad	+	5 + 4			
Apusarake Hjälprad	+	+			
Apusarake Hjälprad	+	+			

Muut haukun ominaisuudet

lisätieto 30, kuuluvuus perustaksi

## LISÄTIEDOT • TILLÄGGSUPGIFTER (Asteikolla 1–5 / Skala 1–5)

Matkat 0,1 km tarkkuudella / Distans med 0,1 km noggrannhet

OLOSUHTEET • FÖRHÅLLANDENA	
10. Koiralle rasittavat olosuhteet Ansträngande förhållanden för hunden	<input type="checkbox"/>
11. Paljas maa Barmark	<input type="checkbox"/>
12. Lumikeli Snöföre	cm
13. Kohtalainen tai kova tuuli Måttig eller hård vind	<input type="checkbox"/>
14. Kuiva keli Torrt före	<input type="checkbox"/>
15. Kosteaa keli Fuktig före	<input type="checkbox"/>
16. Kohtalainen tai kova sade Måttig eller hårt regn	<input type="checkbox"/>
17. Lämpötila Temperatur	°C
18. Maasto	

HAUKKU • SKALL	
30. Kuuluvuus Hörbarhet	5
31. Kertovuus Passion	4
32. Intohimoisuus Intensitet	4
33. Tiheys Täthet	3
34. Äänien määrä Mångtonighet	3
35. Sukupuolileima Könsprägel	5
36. Beaglen haukku Beaglens skäll	
37. Todettu kuuluvuus Konstaterad hörbarhet	1,0 km
METSÄSTYSINTO • JAKTLIST	

AJO • DREV	
50. Sujuvuus Flyt	
51. Nopeus Fart	
52. Tie- ja estetyöskentely Arbete på väg och vid hinder	
53. Vainuamistapa Spårningsätt	
54. Havainnot herkkyydestä Skallbenägenhet	min
55. Ajolöysyyden laatu Arten av löshet på drev	
56. Ajettava nähty Drevdjurnoteringar	/
57. Tie- ja esteajoa Drev på väg och hinder	km
58. Todellinen ajoaika	



# Arvioinnin perusteet

## Ajotaito



# Ajotaidon arvostelu

## ○ Hyvää

- Pitkä ajo
- Yleinen sujuvuus
- Vähäinen katkojen määrä suhteessa ajoaikaan
- Hyvä yhteys ajettavaan
- Selviytyminen eritasoisista esteistä
- Olosuhteisiin nähden sopiva ajovauhti
- Järkevä hukkatyöskentely
- Näköhavainnot ajettavasta

## ○ Huonoa

- Koira hukkaa ajettavan nopeasti, lyhyt ajo
- Hosuva tai hidas ajotapa
- Katkonainen ajotapa
- Koira paljon jäljessä ajettavasta, vaikea passittaa
- Muistuttaa ajon sijasta jäljittämistä

# Ajotaidon arvostelu

- Ajosta saadut havainnot merkitään lisätietokohtiin 50 – 59, 62
- Lisätiedot ovat perusta ajotaitonumerolle
- Ajotaidoltaan hyvän koiran ajo on metsästyksellistä
  - Ajettavasta on helppo saada näköhavaintoja
  - Tuomarin tulee pyrkiä saamaan mahdollisimman paljon näköhavaintoja koiran ajotavasta

# 10-9 Erinomainen ajotaito

- Huippusuoritus. Loistava **metsästyksellinen** ajo, joka jää mieleen.
- Normaaleissa olosuhteissa
  - Vain muutamia katkoja
  - Jänis metsästettävissä koko erän
  - Lt 50 = 5
  - Hyvä yhteys ajettavaan
  - Ajettavasta saadaan yleensä näköhavaintoja
- **Voidaan antaa myös silloin kun Lt 50 = 4 ja koira osoittaa erinomaista esteajotaitoa ja metsästyksellisyyttä**

# 8 – 7 Erittäin hyvä ajotaito

- Pitkä, erittäin hyvä, sujuva ajo
- Normaaleissa olosuhteissa lisätieto 50 on vähintään 4
- Passittaminen helppoa
  - Hyvä yhteys ajettavaan
- Hyvä estetyöskentely
- **Voidaan antaa myös silloin kun Lt 50 = 3 ja koira toimii erittäin vaikeissa olosuhteissa**

# 6-5 Hyvä ajotaito

- Hyvä, sujuva ajo
- Normaaleissa olosuhteissa lisätieto 50 on vähintään 3
- Yleensä hyvä yhteys ajettavaan
- Ajettava metsästettävissä lähes koko erän
- Hyvä, järkevä hukkatyöskentely
- Selviytyy esteistä

# 4-3 Välttävä ajotaito

- Yleensä lyhyehkö ajo
  - Koiralla vaikeuksia ajettavan seuraamisessa
  - Hukkatyöskentelyssä puutteita
    - ✓ Liian laaja-alainen
    - ✓ Hosuva
    - ✓ Ajautuu pois hukkapaikalta
- Voidaan antaa pitkästäkin ajosta
  - Hidas ajotapa
  - Huono yhteys ajettavaan
  - Katkonainen ajo

# 2-1 Heikko ajotaito

- Yleensä lyhyt ajo
  - Koiralla merkittäviä puutteita hukkatyöskentelyssä
    - ✓ Ei osaa rengastaa
    - ✓ Ajautuu pois hukkapaikalta
- Voidaan antaa pitkästäkin ajosta
  - Muistuttaa enemmän jäljittämistä kuin ajoa
  - Koira ajaa erittäin hitaasti
  - Erittäin katkonainen ajo
  - Koira on paljon ajettavasta jäljessä
    - ✓ Olisi vaikea metsästää



# Ajotaidon arvostelun lisätiedot



## AJOK

## Ajokokeen arvostelukortti Bedömningskort vid drevprov

Koeaika Provtid	_____ / _____ 20 _____	Erän nro Omgång nr.	Erä alkoi klo Omgången började kl.
Maasto Provmark		Paikkakunta Ort	<input type="checkbox"/> Uros Hanhund
Koiran nimi Hundens namn			<input type="checkbox"/> Narttu Tik
Ohjaaja Hundförare			

### OMINAISUUKSIEN ARVOSTELU - BEDÖMNING AV EGENSKAPERNA

Ominaisuus Egenskap	Ansiopisteet 1-10 / Positiv 1-10			Tappiopisteet 0-10 / Negativ 0-10	
	Haku Sök	Haukku Skall	Ajotaito Drevförmåga	Hakulöyisyys Löshet på sök	Ajolöyisyys Löshet på drev
Tuomari Domaren					
Ryhmä Gruppen					
Apusarake Hjälprad	+	+			
Apusarake Hjälprad	+	+			
Apusarake Hjälprad	+	+			

### LISÄTIEDOT • TILLÄGGSUPGIFTER (Asteikolla 1-5 / Skala 1-5)

Matkat 0,1 km tarkkuudella / Distans med 0,1 km noggrannhet

OLOSUHTEET - FÖRHÅLLANDENA	
10. Koiralle rasittavat olosuhteet Ansträngande förhållanden för hunden	<input type="checkbox"/>
11. Paljas maa Barmark	<input type="checkbox"/>
12. Lumikeli Snöföre	cm
13. Kohtalainen tai kova tuuli Mätigt eller hård vind	<input type="checkbox"/>
14. Kuiva keli Torrt före	<input type="checkbox"/>
15. Kosteaa keli Fuktigt före	<input type="checkbox"/>
16. Kohtalainen tai kova sade Mätigt eller hårt regn	<input type="checkbox"/>
17. Lämpötila Temperatur	°C
18. Maasto Provmark	
19. Lumipetteen laatu Snötäckets art	
HAKU • SÖK	
20. Laajuus Vidd	
21. Vainuamistapa Spårningsätt	
22. Hakulöyisyyden laatu Arten av löshet på sök	
23. Hakukuvio Sökmönster	
24. Suurin etäisyys Längsta avstånd	km
25. Yöjälki löytyi Avstånd till nattslaget(s) finnande	km
26. Eteneminen yöjäljellä Avancemang på nattslag	
27. Aika yöjäljellä Tid på nattslag	min

HAUKKU • SKALL	
30. Kuuluvuus Hörbarhet	
31. Kertovuus Passion	
32. Intohimoisuus Intensitet	
33. Tiheys Täthet	
34. Äänen määrä Mängtonighet	
35. Sukupuolileima Könsprägel	
36. Beaglen haukku Beaglens skall	
37. Todettu kuuluvuus Konstaterad hörbarhet	km
METSÄSTYSINTO • JAKTLUST	
40. Haun aikana Under sök	
41. Ajon aikana Under drevet	
42. Koetteluajana Under provtiden	

Ryhmätuomari / Gruppdomare

Tuomarin allekirjoitus Domarens underskrift
Koiranohjaajan allekirjoitus Hundförarens underskrift

AJO • DREV	
50. Sujuvuus Flyt	
51. Nopeus Fart	
52. Tie- ja estetyöskentely Arbete på väg och vid hinder	
53. Vainuamistapa Spårningsätt	
54. Havainnot herkkyydestä Skallbenägenhet	min
55. Ajolöyisyyden laatu Arten av löshet på drev	
56. Alettava nähty Drevdjurnoteringar	/
57. Tie- ja esteajoa Drev på väg och hinder	km
58. Todellinen ajoaika Verkligt drevtid	min
59. Hukkatyöskentely Arbete på sök	
MUUT OMINAISUUDET • ÖVRIGA EGENSKAPER	
60. Muiden eläinten ja sorkkaeläinten ajo Drev av övrigt vilt och klovvilt	
61. Hallittavuus Lydnad	
62. Matka ajoerässä Sträcka under drevomgången	km

06.2023

# 50. Sujuvuus

Ajon sujuvuus ja etenevyys ottamatta kantaa ajon pituuteen.

5 = sujuvuudeltaan ja etenevyydeltään erinomainen, lähes katkoton ajo, hyvä yhteys ajettavaan

4 = sujuvuudeltaan ja etenevyydeltään erittäin hyvä ajo, muutamia katkoja, hyvä yhteys ajettavaan.

3 = sujuvuudeltaan hyvä ajo, hyvä yhteys ajettavaan

2 = sujuvuudeltaan välttävä, katkonainen tai etenevyydeltään huono ajo, huono yhteys ajettavaan

1 = ajon sujuvuus huonoa tai koira ajaa kävellen, yhteys ajettavaan huono

# 51. Nopeus

5 = vaihteleva, sovittaa vauhdin tilanteen mukaan

4 = nopea

3 = keskinkertainen

2 = hidas

1 = erittäin hidas (kävelee)

SAJ - FSK

## 52. Tie- ja estetyöskentely

5 = ajaa katkotta esteissä tai liikennöidyllä tiellä

4 = lyhyitä katkoja esteissä ja liikennöidyllä tiellä

3 = selvittää nopeasti hukat, pystyy ajamaan metsäautotiellä

2 = selvittää hukat, pystyy ajamaan metsäautotiellä, jos on hyvässä tuntumassa ajettavaan

1 = ajo päättyy esteeseen tai vähäiseenkin tiehen

# 53. Vainuamistapa

5 = täysin ilmavainuinen

4 = enimmäkseen ilmavainuinen

3 = vaihteleva

2 = enimmäkseen jälkitarkka

1 = täysin jälkitarkka

SAJ - FSK

# 54. Havainnot herkkyydestä

Merkitään minuutteina suurin havaittu etäisyys ajettavaan haukkuen tapahtuneessa ajossa.

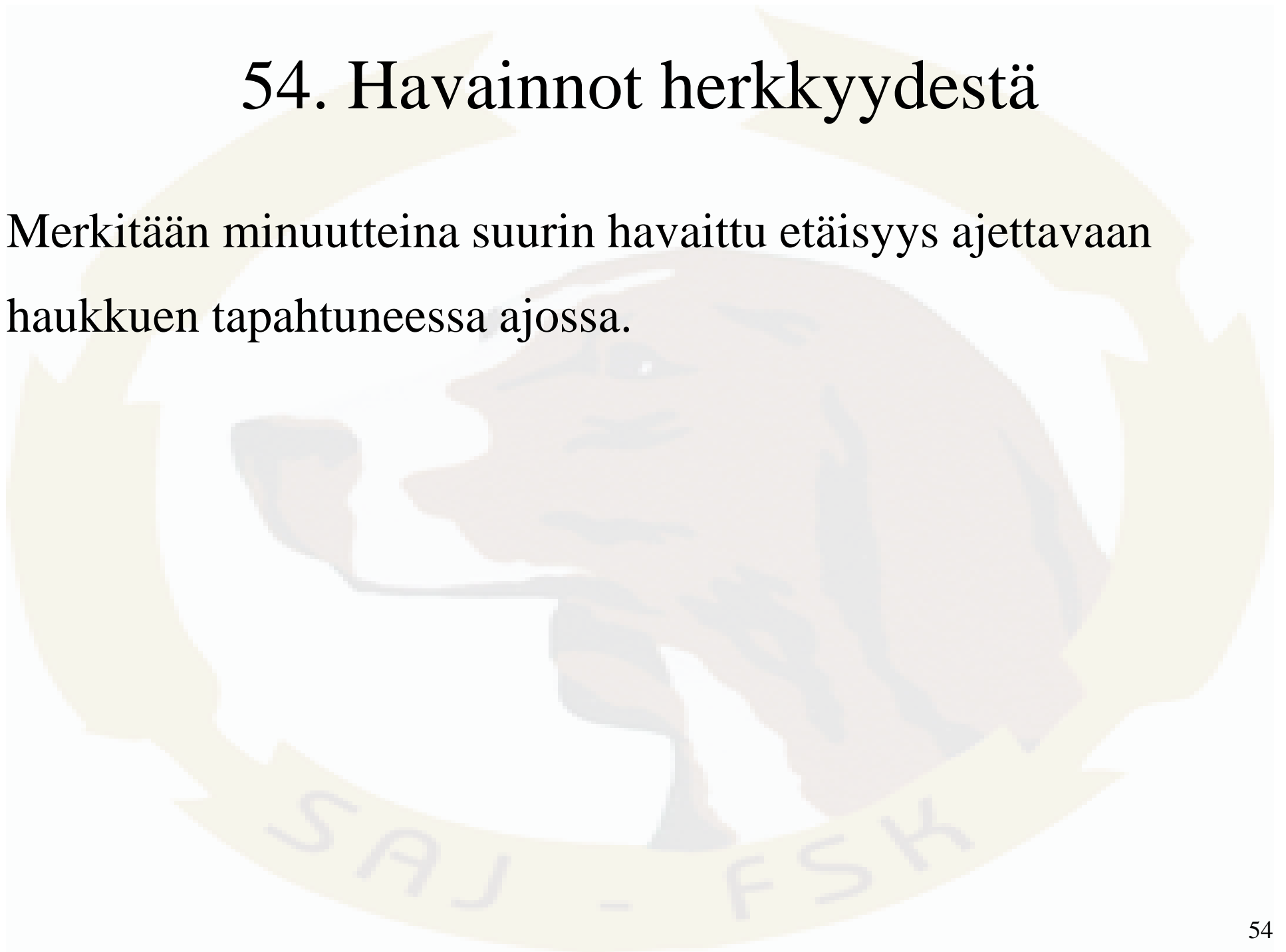

# 55. Ajolöyseyden laatu

- 5 = Lievä, yksittäisiä haukahduksia hukalla
- 4 = Häiritsevä, haukkusarjoja hukan aikana
- 3 = Harhaanjohtava, kertaa ajettua jälkeä
- 2 = Harhaanjohtava, ajaa takajälkeä
- 1 = Harhaanjohtava, haukkuu ilman jälkeä

## 56. Ajettava nähty

Merkitään näköhavaintojen lukumäärä.

Ryhmätuomari merkitsee arvostelukorttiinsa myös koeryhmän erilliset yhteenlasketut havainnot.



# 57. Tie- ja esteajoja

Merkitään ajoerän aikana tapahtuneiden esteajojen matkat yhteensä.

- Matkat kannattaa merkitä ajoviivastolle heti esteajon tapahduttua
- Paikanninohjelmassa helppo mitata riittävällä tarkkuudella

# 58. Todellinen ajoaika

Merkitään todellinen ajoaika.

- Todellinen ajoaika merkitään riveittäin ajoviivaston oikeaan reunaan, hyväksytyn ajoajan viereen
- Todellinen ajoaika saadaan vähentämällä hyväksytystä ajoajasta alle 5 minuutin pituiset katkot

# 59. Hukkatyöskentely

- 5 = Erinomainen. Oikaisee paluuperät tai rengastaa nopeasti, säännöllisesti ja sopivan laajasti
- 4 = Erittäin hyvä. Kuten edellä, mutta ei niin tehokas
- 3 = Hyvä. Ajaa paluuperään, palaa jälkeä ja ajo jatkuu
- 2 = Välttävä. Liian laaja tai rengastaa huonosti
- 1 = Heikko. Ei osaa rengastaa, ajautuu pois hukkapaikalta tai kulkee edestakaisin ajettua jälkeä



# Arvioinnin perusteet

## Hakulöyisyys

SAJ - FSK

# Hakulöyisyys

- Haun aikana tapahtuva haukahtelu on aina hakulöyisyttä, ellei muuta todeta
- Arvostelussa huomioidaan virheen laatu ja aika
  - Erittäin lievä
    - ✓ Rajoittuu 10 haukahdukseen
    - ✓ Ei tappiopisteitä
    - ✓ Lisätieto 22 arvostellaan 5
  - Lievä
    - ✓ Harvakseltaan pitkin tauoin
    - ✓ 6 min / piste

# Hakulöyisyys

- Häiritsevä
  - ✓ Lyhyitä haukkusarjoja
  - ✓ 4 min / piste
- Harhaanjohtavaa
  - ✓ Muistuttaa ajoa
  - ✓ 2 min / piste
- Jos hakulöyisyys on niin runsasta, että äänenannosta ei voi päätellä milloin koira ajaa, koira suljetaan.
  - ✓ Lt 22 arvostellaan 1

○ Jos erässä on useampi hakusuoritus, tappiopisteet sen mukaan mistä tulee eniten

# Hakulöysyyden merkitseminen ja arvostelu



## AJOK

## Ajokokeen arvostelukortti Bedömningskort vid drevprov

Koeaika Provtid	/ _____ 20 _____	Erän nro Omgång nr.	Erä alkoi klo Omgången började kl.
Maasto Provmark		Paikkakunta Ort	<input type="checkbox"/> Uros Hanhund <input type="checkbox"/> Narttu Tik
Koiran nimi Hundens namn			
Ohjaaja Hundförare			

### OMINAISUUSKSIEN ARVOSTELU • BEDÖMNING AV EGENSKAPERNA

Ominaisuus Egenskap	Ansiopisteet 1–10 / Positiv 1–10			Tappiopisteet 0–10 / Negativ 0–10	
	Haku Sök	Haukku Skall	Ajotaito Drevförmåga	Hakulöysyys Löshet på sök	Ajolöysyys Löshet på drev
Tuomari Domaren				2	
Ryhmä Gruppen					
Apusarake Hjälpräd	+	+			
Apusarake Hjälpräd	+	+			
Apusarake Hjälpräd	+	+			

### LISÄTIEDOT • TILLÄGGSUPGIFTER (Asteikolla 1–5 / Skala 1–5)

Matkat 0,1 km tarkkuudella / Distans med 0,1 km noggrannhet

OLOSUHTEET • FÖRHÅLLANDENA	
10. Koiralle rasittavat olosuhteet Ansträngande förhållanden för hunden	<input type="checkbox"/>
11. Paljas maa Barmark	<input type="checkbox"/>
12. Lumikeli Snöföre	cm
13. Kohtalainen tai kova tuuli Mättig eller hård vind	<input type="checkbox"/>
14. Kuiva keli Torrt före	<input type="checkbox"/>
15. Kosteaa keli Fuktig före	<input type="checkbox"/>
16. Kohtalainen tai kova sade Mättig eller hårt regn	<input type="checkbox"/>
17. Lämpötila Temperatur	°C
18. Maasto Provmark	
19. Lumipeitteinen laatu Snötäcketts art	
HAKU • SÖK	
20. Laajuus Vidd	
21. Vainuamistapa Spärningsätt	
22. Hakulöysyyden laatu Arten av löshet på sök	4
23. Hakukuvio Sökmönster	
24. Suurin etäisyys Längsta avstånd	km
25. Yöjälki löytyi Avstånd till nattslaget (s finnande)	km
26. Eteneminen yöjäljellä Avancemang på nattslag	
27. Aika yöjäljellä Tid på nattslag	min

HAUKKU • SKALL	
30. Kuuluvuus Hörbarhet	
31. Kertovuus Passion	
32. Intohimoisuus Intensitet	
33. Tiheys Täthet	
34. Äänen määrä Mängtonighet	
35. Sukupuolileima Könsprägel	
36. Beaglen haukku Beaglens skäll	
37. Todettu kuuluvuus Konstaterad hörbarhet	km
METSÄSTYSINTO • JAKTLUST	
40. Haun aikana Under sök	
41. Ajon aikana Under drevet	
42. Koetelluajana Under provtiden	

Ryhmätuomari / Gruppdomare

Tuomarin allekirjoitus Domarens underskrift
Koiranohjaajan allekirjoitus Hundförarens underskrift

AJO • DREV	
50. Sujuvuus Flyt	
51. Nopeus Fart	
52. Tie- ja estetyöskentely Arbete på väg och vid hinder	
53. Vainuamistapa Spärningsätt	
54. Havainnot herkkyystestä Skallbenägenhet	min
55. Ajolöysyyden laatu Arten av löshet på drev	
56. Ajettava nähty Drevdjurnoteringar	/
57. Tie- ja esteajoa Drev på väg och hinder	km
58. Todellinen ajoaika Verklig drevtid	min
59. Hukkatyöskentely Arbete på sök	
MUUT OMINAISUUDET • ÖVRIGA EGENSKAPER	
60. Muiden eläinten ja sorkkaeläinten ajo Drev av övrigt vilt och kilovilt	
61. Hallittavuus Lydnad	
62. Matka ajoerässä Sträcka under drevomgången	km

### HAKUTAULUKKO • SÖKTABELL

Hakuaikaa käyttämättä:  
Söktid kvar: 240

Haku alkoi		Klo./Kl.
8	/	0 1 2 3 4 5 6 7 8 9 10 11 12 13 14 15 16 17 18 19 20 21 22 23 24 25 26 27 28 29 30 500m
		30 31 32 33 34 35 36 37 38 39 40 41 42 43 44 45 46 47 48 49 50 51 52 53 54 55 56 57 58 59 60 500m
0	/	0 1 2 3 4 5 6 7 8 9 10 11 12 13 14 15 16 17 18 19 20 21 22 23 24 25 26 27 28 29 30 Ajo
		30 31 32 33 34 35 36 37 38 39 40 41 42 43 44 45 46 47 48 49 50 51 52 53 54 55 56 57 58 59 60
0		0 1 2 3 4 5 6 7 8 9 10 11 12 13 14 15 16 17 18 19 20 21 22 23 24 25 26 27 28 29 30
		30 31 32 33 34 35 36 37 38 39 40 41 42 43 44 45 46 47 48 49 50 51 52 53 54 55 56 57 58 59 60

Hakulöysyydeksi lasketaan vain ne minuutit, jolloin koira antaa ääntä. Ei väliin jääviä hiljaisia minuuotteja. Arvioinnissa huomioidaan aika ja hakulöysyyden laatu.

Huomautuksia • Anmärkningar: Hlö lieväää

Hakuaika yht. min.  
Sammanlagd söktid i min. 65

Hakuaikaa käyttämättä:  
Söktid kvar: 175

Hakulöysyyttä  
Löshet på sök 12 min.

### AJOTAUUKKO • DREVETABELL

Ajo		Klo./Kl.
0	/	0 1 2 3 4 5 6 7 8 9 10 11 12 13 14 15 16 17 18 19 20 21 22 23 24 25 26 27 28 29 30
		30 31 32 33 34 35 36 37 38 39 40 41 42 43 44 45 46 47 48 49 50 51 52 53 54 55 56 57 58 59 60
0	/	0 1 2 3 4 5 6 7 8 9 10 11 12 13 14 15 16 17 18 19 20 21 22 23 24 25 26 27 28 29 30
		30 31 32 33 34 35 36 37 38 39 40 41 42 43 44 45 46 47 48 49 50 51 52 53 54 55 56 57 58 59 60
0	/	0 1 2 3 4 5 6 7 8 9 10 11 12 13 14 15 16 17 18 19 20 21 22 23 24 25 26 27 28 29 30
		30 31 32 33 34 35 36 37 38 39 40 41 42 43 44 45 46 47 48 49 50 51 52 53 54 55 56 57 58 59 60

Huomautuksia • Anmärkningar:

Ajoaika yhteensä min.  
Sammanlagd drevtid i min.

Ryhmän toteama ajoaika yht. min.  
Gruppen sammanl.  
konstaterande drevtid i min.

Ajolöysyyttä  
Löshet på drev



# Arvioinnin perusteet

## Ajolöyisyys

SAJ - FSK

# Ajolöyisyys

- Mikä on ajolöyisyttä ?
  - Koira kertaa haukkuen jo ajettua jälkeä
    - ✓ Koira saa haukkua jäljen, jonka se on jo ilmasta ajanut (ei kuitenkaan lasketa ajoksi)
  - Haukkuu hukan aikana ilman jälkeä
  - Ajaa ajamatonta jälkeä takajälkeen
  - Koira antaa normaaleissa olosuhteissa ääntä yli 20 min vanhalle jäljelle, jota se ei pysty varmasti seuraamaan
- Ajolöyisyden toteaminen edellyttää aina näköhavaintoa
  - Pelkkä kuulohavainto tai gps:n näyttö ei riitä

# Ajolöyisyys

- Lievä
  - Yksittäisiä haukahuksia hukan aikana
  - 3 min / piste
  - Lisätieto (55) arvostellaan 5
- Häiritsevä
  - Haukkusarjoja hukan aikana
  - 2 min / piste
  - Lt (55) arvostellaan 4
- Harhaanjohtava
  - Kertaa ajettua jälkeä ajoa muistuttavasti, haukkuu ilman jälkeä, ajaa takajälkeen
  - 1 min / piste
  - Lt (55) arvostellaan 1 - 3

# Ajolöyisyys

- Huomioitavaa
  - Huomioon otetaan vain ne minuutit, jonka aikana koira on antanut ääntä, ei välissä olevia ”tauvoja”
- Ajolöyisyden aikaa ei lasketa ajoaikaan
  - Ei tappiopisteitä, jos koira haukahtelee muutaman kerran juuri jäljen hukattuaan
  - Ilmavainulla ajava koira voi ajaa paluuperän hieman ”pitkäksi” varsinkin tiellä
- Todetun karkkojäniksen jäljelle haukkuminen on
  - Ajoa, jos koira pystyy seuraamaan jälkeä
  - Ajolöyisyttä, jos koira ei pysty seuraamaan jälkeä (Ei siis hakulöyisyttä)

# Esimerkki ajolöysyyden merkitsemisestä



## AJOK

### Ajokokeen arvolukortti Bedömningskort vid drevprov

Koeaika Provtid	____ / ____ 20____	Erän nro Omgång nr.	Erä alkoi klo Omgången började kl.
Maasto Provmark	Paikkakunta Ort	<input type="checkbox"/> Uros Hanhund	<input type="checkbox"/> Narttu Tik
Koiran nimi Hundens namn			
Ohjaaja Hundförare			

#### OMINAISUUKSIEN ARVOSTELU • BEDÖMNING AV EGENSKAPERNA

Ominaisuus Egenskap	Ansiopisteet 1–10 / Positiv 1–10			Tappiopisteet 0–10 / Negativ 0–10	
	Haku Sök	Haukku Skall	Ajotaito Drevförmåga	Hakulöysyys Löshet på sök	Ajolöysyys Löshet på drev
Tuomari Domaren					2
Ryhmä Gruppen					
Apusarake Hjälprad	+	+			
Apusarake Hjälprad	+	+			
Apusarake Hjälprad	+	+			

#### LISÄTIEDOT • TILLÄGGSUPPGIFTER (Asteikolla 1–5 / Skala 1–5)

Matkat 0,1 km tarkkuudella / Distans med 0,1 km noggrannhet

OLOSUHTEET • FÖRHÅLLANDENA	
10. Koiralle rasittavat olosuhteet Ansträngande förhållanden för hunden	<input type="checkbox"/>
11. Paljas maa Barmark	<input type="checkbox"/>
12. Lumikeli Snöföre	cm
13. Kohtalainen tai kova tuuli Mättig eller hård vind	<input type="checkbox"/>
14. Kuiva keli Torr före	<input type="checkbox"/>
15. Kosteaa keli Fuktig före	<input type="checkbox"/>
16. Kohtalainen tai kova sade Mättig eller hårt regn	<input type="checkbox"/>
17. Lämpötila Temperatur	°C
18. Maasto Provmark	
19. Lumpipetteen laatu Snötäckets art	
HAJU • SÖK	
20. Laajuus Vidd	
21. Vainuamistapa Spärningsätt	
22. Hakulöysyyden laatu Arten av löshet på sök	
23. Hakukuviio Sökmönster	
24. Suurin etäisyys Längsta avstånd	km
25. Yöjälki löytyi Avstånd till nattslaget (s finnande)	km
26. Eteneminen yöjäljellä Avancemang på nattslag	
27. Aika yöjäljellä Tid på nattslag	min

HAUKKU • SKALL	
30. Kuuluvuus Hörbarhet	
31. Kertovuus Passion	
32. Intohimoisuus Intensitet	
33. Tiheys Täthet	
34. Äänen määrä Mängtonighet	
35. Sukupuolileima Könsprägel	
36. Beaglen haukku Beaglens skäll	
37. Todettu kuuluvuus Konstaterad hörbarhet	km
METSÄSTYSINTO • JAKTLUST	
40. Haun aikana Under sök	
41. Ajon aikana Under drevet	
42. Koetteluaikana Under provtiden	

Ryhmätuomari / Gruppdomare

Tuomarin allekirjoitus Domarens underskrift
Koiranohjaajan allekirjoitus Hundförarens underskrift

06.2023

#### HAKUTAULUKKO • SÖKTABELL

Hakuaikaa käyttämättä:  
Söktid kvar:

Kilo/Kl.

0	1	2	3	4	5	6	7	8	9	10	11	12	13	14	15	16	17	18	19	20	21	22	23	24	25	26	27	28	29	30
_____																														
30	31	32	33	34	35	36	37	38	39	40	41	42	43	44	45	46	47	48	49	50	51	52	53	54	55	56	57	58	59	60
_____																														
0	1	2	3	4	5	6	7	8	9	10	11	12	13	14	15	16	17	18	19	20	21	22	23	24	25	26	27	28	29	30
_____																														
30	31	32	33	34	35	36	37	38	39	40	41	42	43	44	45	46	47	48	49	50	51	52	53	54	55	56	57	58	59	60
_____																														
0	1	2	3	4	5	6	7	8	9	10	11	12	13	14	15	16	17	18	19	20	21	22	23	24	25	26	27	28	29	30
_____																														
30	31	32	33	34	35	36	37	38	39	40	41	42	43	44	45	46	47	48	49	50	51	52	53	54	55	56	57	58	59	60
_____																														
0	1	2	3	4	5	6	7	8	9	10	11	12	13	14	15	16	17	18	19	20	21	22	23	24	25	26	27	28	29	30
_____																														
30	31	32	33	34	35	36	37	38	39	40	41	42	43	44	45	46	47	48	49	50	51	52	53	54	55	56	57	58	59	60
_____																														

Huomautuksia • Anmärkningar: .....

Hakuaika yht. min.  
Sammanlagd söktid i min.

.....

Hakuaikaa käyttämättä:  
Söktid kvar:

Vain ne minuutit lasketaan ajolöysyydeksi, jolloin koira on haukunut turhaa. Ajolöysyysminuutteja ei lasketa ajoksi.

#### AJOTAULU Erota ajolöysyys esimerkiksi sulkeilla.

Kilo/Kl.	Ajo alkoi																															
11	0	1	2	3	4	5	6	7	8	9	10	11	12	13	14	15	16	17	18	19	20	21	22	23	24	25	26	27	28	29	30	22
_____																																
	30	31	32	33	34	35	36	37	38	39	40	41	42	43	44	45	46	47	48	49	50	51	52	53	54	55	56	57	58	59	60	29
_____																																
0	1	2	3	4	5	6	7	8	9	10	11	12	13	14	15	16	17	18	19	20	21	22	23	24	25	26	27	28	29	30		
_____																																
30	31	32	33	34	35	36	37	38	39	40	41	42	43	44	45	46	47	48	49	50	51	52	53	54	55	56	57	58	59	60		
_____																																
0	1	2	3	4	5	6	7	8	9	10	11	12	13	14	15	16	17	18	19	20	21	22	23	24	25	26	27	28	29	30		
_____																																
30	31	32	33	34	35	36	37	38	39	40	41	42	43	44	45	46	47	48	49	50	51	52	53	54	55	56	57	58	59	60		
_____																																

Huomautuksia • Anmärkningar: .....

Ajoaika yhteensä min.  
Sammanlagd drevtid i min.

.....

Ryhmän toteama ajoaika yht. min.  
Gruppens sammanlagd drevtid i min.

.....

Ajolöysyyttä  
Löshet på drev  5 min.



**Muut lisätiedot**

**Olosuhteet**

**Metsästysinto**

**Muut ominaisuudet**

# Olosuhteet

## LISÄTIEDOT • TILLÄGGSUPGIFTER (Asteikolla 1–5)

OLOSUHTEET • FÖRHÅLLANDENA	
10. Koiralle rasittavat olosuhteet Ansträngande förhållanden för hunden	<input type="checkbox"/>
11. Paljas maa Barmark	<input type="checkbox"/>
12. Lumikeli Snöföre	cm
13. Kohtalainen tai kova tuuli Måttig eller hård vind	<input type="checkbox"/>
14. Kuiva keli Torrt före	<input type="checkbox"/>
15. Kosteaa keli Fuktig före	<input type="checkbox"/>
16. Kohtalainen tai kova sade Måttig eller hårt regn	<input type="checkbox"/>
17. Lämpötila Temperatur	°C
18. Maasto Provmark	
19. Lumipeitteen laatu Snötäcketts art	

# Metsästysinto

- Jalostuksen kannalta on tärkeää huomioida
  - Koiran vaikeissa olosuhteissa osoittama erinomainen metsästysinto
  - Vähäinenkin metsästysinnon puute
- Vaikeat olosuhteet huomioitava
- Arvosteluun eivät vaikuta
  - Koiran ikä ja kunto
  - Sääntöjen mukainen yhteydenpito
- Koiran lopettaessa työskentelyn on syy pyrittävä aina selvittämään, ettei koira arvostella väärin perustein
- Arvostelu ei vaikuta lopputulokseen, ellei se johda koiran sulkemiseen



# Metsästysinto

- Hyvän metsästysinnon tunnusmerkkejä
  - Omatoimisuus
  - Hakee yöjäljen kauempaakin
  - Sitkeä yöjäljen selvittely
  - Sitkeä ajo-/hukkatyöskentely
  - Peräänantamaton työskentely vaikeissa olosuhteissa
- Huonon innon tunnusmerkkejä
  - Ei pysty itsenäiseen työskentelyyn
  - Haluton
  - Ei irtoa ryhmästä
  - Jättää yöjäljen
  - Jättää hukan selvittelyyn

# Metsästysinto

- Eräkohtainen arviointi kohtiin 40 ja 41
  - Kohdat jätetään tyhjiksi, jos koiran innossa ei ole huomauttamista
- Koko koetteluajan arviointi kohtaan 42
  - Arvostellaan viimeisen erän korttiin
  - Koiralla moitteeton metsästysinto koko koetteluajan
    - ✓ Kohta 42 arvioidaan 5
  - Jos kohdissa 40 tai 41 on merkintä
    - ✓ Kohta 42 arvioidaan  $< 5$

# 40. Metsästysinto haun aikana

- 5 = jäljettömässä haussa vähäistä huomautettavaa
- 4 = yöjälkityössä vähäistä puutetta
- 3 = jäljettömässä haussa selvää haluttomuutta
- 2 = ei hae itsenäisesti jäljettömässä maastossa
- 1 = jättää yöjäljen ja on haluton työskentelemään

# 41. Metsästysinto ajon aikana

5 = vähäistä huomautettavaa pitkään jatkuneella hukalla

4 = vähäistä puutetta hukalla

3 = selvää haluttomuutta hukkatyöskentelyn aikana

2 = jättää hukkatyöskentelyn ja on haluton työskentelemään

1 = jättää ajojäljen ja on haluton työskentelemään

## 42. Metsästysinto koetteluaikana

- 5 = koiralla moitteeton metsästysinto koko koetteluaajan
- 4 = koiran innossa lievää huomautettavaa haku- tai ajotyöskentelyn aikana rasittavissa olosuhteissa
- 3 = koiran innossa lievää huomautettavaa haku- tai ajotyöskentelyn aikana normaaleissa olosuhteissa
- 2 = koiran innossa huomautettavaa niin, että se haittaa koesuoritusta
- 1 = koiran into selvästi puutteellinen niin, että koesuoritus ei onnistu. Koira suljetaan.

# Metsästysinto

- Huomioitavaa

- Hyvään jäljettömän maaston hakuun kuuluu sopiva yhteydenpito
  - ✓ Ei saa laskea lisätietonumeroa
  - ✓ Tuomarin täytyy erottaa innon puute ja yhteydenpito
- Koiran lopettaessa työskentelyn on syy pyrittävä aina selvittämään
  - ✓ Vieras koira, ajettava kiinni tai louhessa

# Muut ominaisuudet

Arbeite på sok		
MUUT OMINAISUUDET • ÖVRIGA EGENSKAPER		
60.	Muiden eläinten ja sorkkaeläinten ajo Drev av övrigt vilt och klovvilt	
61.	Hallittavuus Lydnad	
62.	Matka ajoerässä Sträcka under drevomgången	km

# 60. Muiden eläinten ja sorkkaeläinten ajo

5= Ei kiinnostu lainkaan

4= Karkottaa ja seuraa jonkin matkaa, tulee itse pois

3= Ajaa, tulee kutsumalla pois

2= Ajaa, eikä saada kutsumalla pois

1= Ottaa ajon kylmenneeltä jäljeltä, ajaa kiinteästi eikä tule kutsumalla pois

Huomautuksiin merkitään, mistä eläimestä on kyse.



# Hallittavuus

5 = tulee kutsumalla ajosta näkymättömistä

4 = tulee kutsumalla hukalta tai yöjäljeltä näkymättömistä

3 = tulee kutsumalla ollessaan koiranohjaajan lähietäisyydellä

2 = ei tule kutsumalla

1 = ei antaudu kiinni

Koira voidaan sulkea tottelemattomuudesta jos sitä ei toistuvista yrityksistä huolimatta saada kytketyksi

## 62. Matka ajoerässä

Merkitään koiran kulkema matka ajoerän aikana

- Kertoo suuruusluokan matkasta ajoerän aikana
  - ✓ Paikantimesta helppo mitata
- Arvokasta tietoa kasvattajille
- Esimerkiksi
  - ✓ 5 min hyväksyttyä ajoa ja matkaa kertyy 30 km
  - ✓ 120 min ajo ja matkaa 4km

# Kohtuuton häiriö

- Keskeyttää haun tai ajon
- Esimerkkejä
  - Ajettava louheen tai kiinni
  - Koira hengenvaarassa
  - Vieras koira
    - ✓ Yritetään aina kytkeä
    - ✓ Jos ajattamisajasta on kulunut väh. 60 min ja vieraasta koirasta ei ole haittaa/hyötyä, voidaan ajoa jatkaa
  - Pimeys
    - ✓ Voidaan jatkaa erän loppuun, jos vähintään 60 min ajoa valoisalla
  - Muun eläimen haku tai ajo
    - ✓ Ei sorkkaeläin ( kiellettyä riistaa, paitsi villisika )
  - Muu palkintotuomareiden hyväksymä tilanne

# Kohtuuton häiriö

## Miten toimitaan?

- Haun/ajon aikana
  - Tuomarit päättävät havaintojensa perusteella häiriön alkamisajankohdan
  - Koira kytketään ja siirretään uuteen paikkaan jatkamaan työskentelyä
    - ✓ Koiranohjaaja valitsee irtilaskupaikan
  - Koiran kiinniotto ja siirtyminen eivät kuluta haku-/ajoaikaa
    - ✓ Sorkkaeläimen hausta tai ajosta kytkeminen ja siirtyminen kuluttaa haku-/ajoaikaa koska ei ole kohtuuton häiriö

# Kohtuuton häiriö

## Miten toimitaan ?

- Päätös keskeytyneen ensimmäisen erän jatkamisesta voidaan tehdä myös toisen erän jälkeen
- Mikäli toisen erän jälkeen on hakuaikaa käyttämättä, koiranohjaajalla on oikeus päättää, lasketaanko koira hakemaan uutta jänistä
- Koira on laskettava sellaisessa paikassa, että toisen erän jänis ei joudu uudelleen ajettavaksi

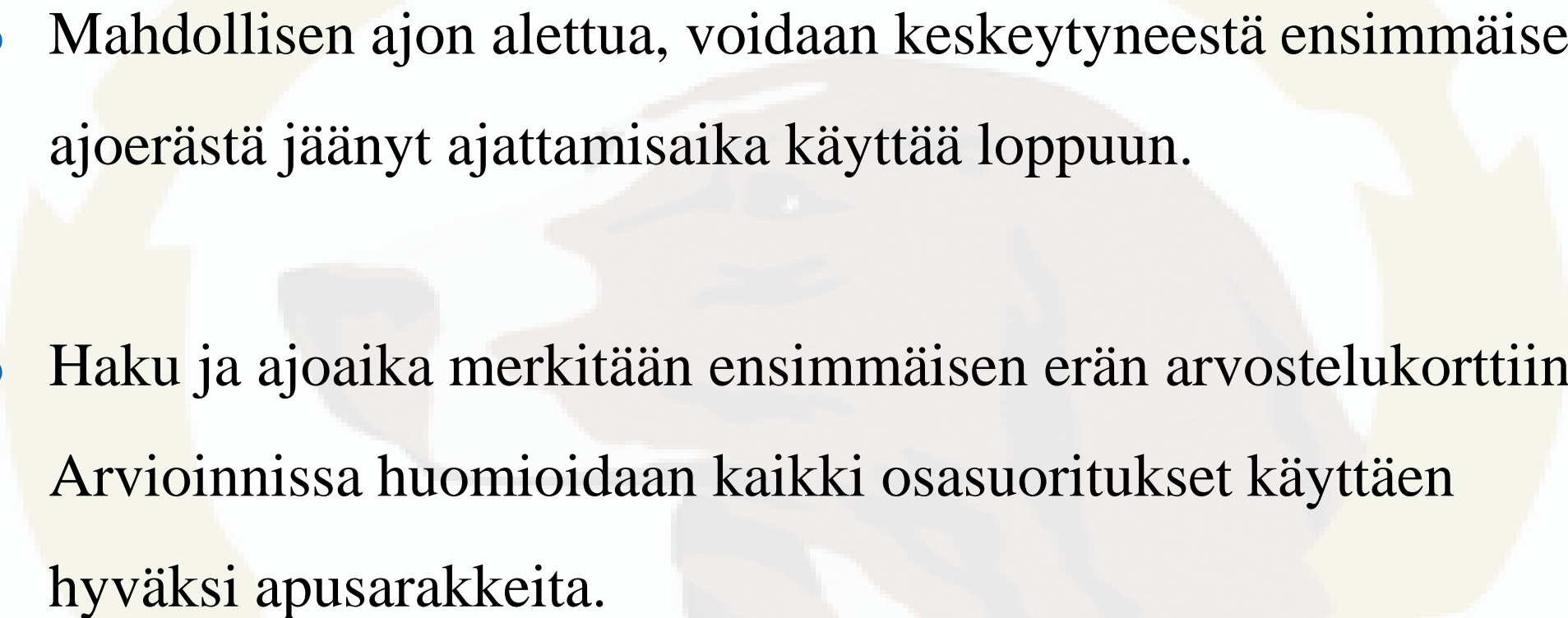
- 
- Mahdollisen ajon alettua, voidaan keskeytyneestä ensimmäisestä ajoerästä jäänyt ajattamisaika käyttää loppuun.
  - Haku ja ajoaika merkitään ensimmäisen erän arvostelukorttiin. Arvioinnissa huomioidaan kaikki osasuoritukset käyttäen hyväksi apusarakkeita.

# GPS-paikannin apuvälineenä

- Koiranohjaaja päättää käytöstä ennen irtilaskua
- Voidaan käyttää arvostelun apuvälineenä aina kun se on järkevää
  - Haukun kuuluvuus, hakukuvio, haun laajuus, yöjäljen löytöpaikan etäisyys, eteneminen yöjäjellä, estetyöskentely, ajon seuraaminen, koiran etenemä matka ajon aikana yms.
  - Ei riitä ajolöysoyden toteamiseen

# GPS-paikannin apuvälineenä

- Kuulumattomissa oleva ajo
  - Soittamalla pantaan
    - ✓ Soitto testattava ennen irtilaskua
    - ✓ Myös ääninäyte hyväksytään
  - Merkitään korttiin selvästi mikä osa on puhelimesta
    - ✓ Jos ajoa ei erän aikana kuulla muuten kuin puhelimesta, sitä ei hyväksytä ajoksi



# GPS-paikannin apuvälineenä

- Koekauden kestävässä kokeessa on käytettävä paikanninta.
- Ylituomarin sekä palkintotuomareiden on voitava käyttää paikanninta koko kokeen ajan varmistukseen arvostelun kaikissa kohdissa.
- Kennelliiton tekemä lisäys
- Ylituomarille on ilmoittautumisen yhteydessä annettava seurantatunnus, koiran ohjaaja laatii ryhmän kokeen ajaksi ja kutsuu siihen ylituomarin.
  - Esimerkiksi WhatsAppilla linkki ylituomarille

# Kelin määrittely

- Palkintotuomarit määrittelevät maastossa
- Lumikelii
  - Jälkiä pystyy vaivatta seuraamaan lähes yhtäjaksoisesti siellä missä ajo tapahtuu
  - Kova hanki on lumikelii
- Tulos katsotaan lumikelillä saaduksi, jos yksikin erä on ajettu lumella

# Kelin määrittely

Lisätieto 19, lumipeitteen laatu

5 = Kauttaaltaan pehmeä lumikerros

4 = Kantava lumikerros, päällä pehmeä lumi

3 = Kantava, kova lumikerros

2 = Kauttaaltaan karkea, upottava lumikerros

1 = Upottava lumikerros, päällä kuori

# Luopuminen

- Koiranohjaaja voi luopua kokeesta missä vaiheessa tahansa koetteluajan päättymiseen saakka
  - Koiranohjaaja ilmoittaa ryhmänjohtajalle tai ylituomarille
- Arvostellaan luopumisilmoitukseen saakka
- Tulosta ei lasketa

# Sulkeminen

- Esimerkiksi
  - Hakulöyisyys
  - Ajolöyisyys
  - Metsästysinnon puute
  - Sorkkaeläimen yhtäjaksoista ajoa koetteluaiikana väh. 30 min
  - Koiranohjaajan sääntöjenvastainen tai sopimaton käytös
- Tulosta ei lasketa

# Keskeyttäminen

- Esimerkiksi
  - Olosuhteet muuttuvat sellaisiksi, että kokeen jatkaminen ei ole mahdollista
  - Koira vahingoittuu
  - Pimeys estää kokeen jatkamisen
  - Mikäli kokeen viimeinen ajoerä päättyy kohtuuttomaan häiriöön, voidaan koe keskeyttää
- Päätöksen tekee ylituomari tai ryhmänjohtaja
- Tulos lasketaan

# Kiitos

SAJ - FSK